ЛЕТОПИСЬ
победителей и призеров конкурса студенческих научных работ

ТАГАНРОГСКИЙ ИНСТИТУТ УПРАВЛЕНИЯ И ЭКОНОМИКИ

2024

ТАГАНРОГСКИЙ ИНСТИТУТ УПРАВЛЕНИЯ И ЭКОНОМИКИ

П Р И К А З

4 марта 2024 г. г. Таганрог № __

«О результатах конкурса на лучшую студенческую научную работу»

В период с 1 ноября 2023 года по 1 марта 2024 года в институте был проведен конкурс на лучшую студенческую научно-исследовательскую работу. В соответствии с уровнем образования, научной и практической подготовки участники конкурса распределялись по трем категориям (лигам). Конкурс проводился в два тура по трем номинациям. В соответствии с решениями конкурсных комиссий факультетов

ПРИКАЗЫВАЮ

1. Наградить дипломами I степени победителей конкурса:

1.1. Участников первой лиги:
– в номинации «Актуальные вопросы экономики и управления в современном обществе»:
Климачева Тимура Денисовича (гр. Э-10) за работу «Исследование практики и системы проблем применения технологий 4-й промышленной революции в различных отраслях» (научный руководитель – канд.экон.наук, доцент, доцент кафедры ЭиФ Зимовец А.В.);
– в номинации «Проблемы современной юридической науки и практики»:
Сычёву Людмилу Валерьевну (гр. МЮЗ-12) за работу «Виндикация в системе способов защиты права собственности» (научный руководитель – канд.юрид.наук, доцент, зав.каф. ГПиП Камышанова А.Е.);
– в номинации «Актуальные проблемы социально-гуманитарных и управленческих наук»:
Матвееву Викторию Дмитриевну (гр. У-10) за работу «Особенности создания условий труда для сотрудников маркетплейсов» (научный руководитель – канд.психол.наук, доцент, зав.каф.ГД, декан факультета управления Балина Т.Н.).

1.2. Участников второй лиги:
– в номинации «Актуальные вопросы экономики и управления в современном обществе»:

Чернявского Ярослава Александровича (гр. Э-11) за работу «Налично-денежный оборот и перспективы его развития в отечественной экономике» (научный руководитель – канд. филос. наук, доцент, профессор кафедры экономики и финансов, декан экономического факультета Петренко Т.В.);
– в номинации «Проблемы современной юридической науки и практики»:
Авакову Алёну Михайловну (гр. Юс-22) за работу «Проблемные вопросы квалификации необходимой обороны» (научный руководитель – канд.юрид.наук, доцент, доцент каф.УПиП Хоменко С.М.);
– в номинации «Актуальные проблемы социально-гуманитарных и управленческих наук»:
Бибикову Валерию Витальевну, Манзюк Алину Александровну (гр. М-12) за работу «Правовые основы и современные механизмы инициативного бюджетирования В России» (научный руководитель – д-р экон.наук, профессор, профессор кафедры управления Олейникова И.Н.).

1.3. Участников лиги СПО:
– в номинации «Актуальные вопросы экономики и управления в современном обществе»:
Гилину Олесю Михайловну (гр. СПОЭ-11) за работу «Рекомендации по улучшению финансового состояния ПАО «МЕГАФОН» (научный руководитель ст.преподаватель каф. ЭиФ Кошман В.В.);
– в номинации «Актуальные вопросы математики для решения прикладных задач»:
Баранникову Анну Андреевну (гр. СПОП-12) за работу «Применение методов математической статистики для оценки зависимости самочувствия человека от физиологических факторов его организма или внешних метеорологических условий» (научный руководитель – канд.физ-мат.наук, доцент, доцент кафедры ЭиФ Маринова И.В.);
– в номинации «Проблемы современной юридической науки и практики»:
Забежайло Анастасию Романовну (гр. СПОП-11) за работу «Особенности организации работы органов социального обеспечения по вопросу трудоустройства и профессионального обучения инвалидов» (научный руководитель – ст.преподаватель кафедры ГПиП Дементьева И.В.).

2. Наградить дипломами II степени призеров, занявших в конкурсе вторые места:
2.1. Участников первой лиги:
– в номинации «Актуальные вопросы экономики и управления в современном обществе»:

Канюку Карину Николаевну (гр. МЭ-12) за работу «Анализ потребительского кредитования на примере АО «Россельхозбанк» (научный руководитель – канд.экон.наук, доцент кафедры ЭиФ Ракитина М.С.).
– в номинации «Проблемы современной юридической науки и практики»:
Куликову Светлану Михайловну (гр. МЮЗ-22) за работу «Уголовная ответственность за управление транспортным средством в состоянии опьянения лицом, подвергнутым административному наказанию или имеющим судимость: актуальные вопросы правоприменения» (научный руководитель – канд.юрид.наук, доцент, зав.каф.УПиП Карягина О.В.);
– в номинации «Актуальные проблемы социально-гуманитарных и управленческих наук»:
Лашко Алексея Владимировича (гр. ММОЗ-13а) за работу «Анализ внутренней и внешней среды и степени ее влияния на менеджмент организации на примере ООО «ПРОДЕКСИС» (научный руководитель – канд. геогр.наук, доцент, зав.каф.управления Нови И.Н.).

2.2. Участников второй лиги:
– в номинации «Актуальные вопросы экономики и управления в современном обществе»:
Стрельцову Викторию Владимировну (гр. Эс-22) за работу «Тенденции развития современного рынка труда» (научный руководитель – канд. филос. наук, доцент, профессор кафедры экономики и финансов, декан экономического факультета Петренко Т.В.);
– в номинации «Проблемы современной юридической науки и практики»:
Гайдаревскую Диану Сергеевну (гр. Ю-12) «Функции государства: теоретический аспект» (вторая лига), научный руководитель – канд.юрид.наук, доцент, зав. каф. ТиИГиП Яценко О.В);
– в номинации «Актуальные проблемы социально-гуманитарных и управленческих наук»:
Колесникову Дарью Дмитриевну (гр. У-11) за работу «Анализ роли личности в системе управления организацией» (научный руководитель – канд.геогр.наук, доцент, зав.каф.управления Нови И.Н.).

2.3. Участников лиги СПО:
– в номинации «Актуальные вопросы экономики и управления в современном обществе»:
Хачиян Сабрину Витальевну (гр. СПОБ-11) за работу «Проблемы внедрения исламского банкинга в систему классических банковских продуктов и услуг в России» (научный руководитель – канд.экон.наук, доцент, доцент кафедры ЭиФ Синиченко О.А.);

– в номинации «Актуальные вопросы математики для решения прикладных задач»:
Головатую Ксению Владимировну (гр. СПОЭ-12) за работу «Применение дифференциальных уравнений для анализа динамики экономических систем» (научный руководитель – канд.физ.-мат. наук, доцент, доцент кафедры ЭиФ Маринова И.В.);
– в номинации «Проблемы современной юридической науки и практики»:
Букатич Александру Александровну (гр. СПОП-21) за работу «Социальный Фонд России – Фонд для людей: сферы деятельности» (научный руководитель – ст.преподаватель кафедры ГПиП Шипика Л.В.).

3. Наградить дипломами III степени призеров, занявших третьи места:
3.1. Участников первой лиги:
– в номинации «Актуальные вопросы экономики и управления в современном обществе»:
Печерскую Карину Вячеславовну (гр. МЭ-12) за работу «Особенности организации кредитования физических лиц коммерческими банками в современных условиях» (научный руководитель – канд.экон.наук, доцент кафедры ЭиФ Ракитина М.С.);
– в номинации «Проблемы современной юридической науки и практики»
Козлова Евгения Владимировича (гр.МЮ-23) за работу «Уголовная ответственность за уничтожение или повреждение чужого имущества: теоретико-правовой анализ» (научный руководитель – канд.юрид.наук, доцент, зав.каф.УПиП Карягина О.В.);
– в номинации «Актуальные проблемы социально-гуманитарных и управленческих наук»:
Корниенко Юрия Дмитриевича (гр. МУП-12) за работу «Оценка влияния лояльности персонала на эффективность деятельности организации (на примере ООО «Ортомед») (научный руководитель – канд.социол.наук, доцент, доцент кафедры управления, проректор по учебной работе Корниенко Е.В.).

3.2. Участников второй лиги:
– в номинации «Актуальные вопросы экономики и управления в современном обществе»:
Щербину Александру Николаевну (гр. ЭОЗС-21) за работу «Финансовые взаимоотношения предприятий с кредитными компаниями» (научный руководитель – канд.экон.наук, доцент, доцент кафедры ЭиФ Зимовец А.В.);

– в номинации «Проблемы современной юридической науки и практики»:
Кореневу Викторию Олеговну, Николайченко Даниила Вячеславовича (гр. Ю-12) за работу «Контроль и надзор в административном праве» (научный руководитель – канд.юрид.наук, доцент кафедры ТиИГиП Василькова Е.А.);
– в номинации «Актуальные проблемы социально-гуманитарных и управленческих наук»:
Ямковую Анну Александровну (гр. М-12) за работу «Влияние средств массовой информации на социальное взаимодействие» (научный руководитель – канд.социол.наук, доцент, доцент кафедры управления Егорова И.А.).

3.3. Участников лиги СПО:
– в номинации «Актуальные вопросы экономики и управления в современном обществе»:
Саакян Анжелику Артуровну (гр. СПОБ-11) за работу «Методы управления оборотным капиталом на предприятии» (научный руководитель – канд.экон.наук, доцент, доцент кафедры ЭиФ Зимовец А.В.);
– в номинации «Актуальные вопросы математики для решения прикладных задач»:
Зеленскую Полину Сергеевну (гр. СПОЭС-23) за работу «Использование производной при решении задач по экономической теории» (научный руководитель – канд.физ.-мат.наук, доцент, доцент кафедры ЭиФ Маринова И.В.);
– в номинации «Проблемы современной юридической науки и практики»:
Гречко Анастасию Сергеевну (гр. СПОП-12) за работу «Эффективность деятельности социальных учреждений» (научный руководитель – ст.преподаватель кафедры ГПиП Дементьева И.В.).

4. В соответствии с «Положением о конкурсе на лучшую студенческую научно-исследовательскую работу ТИУиЭ» фамилии победителей и призеров конкурса занести в Летопись победителей конкурса студенческих научно-исследовательских работ ТИУиЭ.

5. Организовать награждение победителей и призеров конкурса.

6. Контроль за выполнением приказа возложить на проректора по научной работе Левицкую А.А.

РЕКТОР **С.Ю. АВАКОВ**

Климачёв Тимур Денисович

(гр. Э-10)

Победитель 1-й лиги в номинации
«Актуальные вопросы экономики и управления в современном обществе»

Тема научной работы
«Исследование практики и системы проблем применения технологий 4-й промышленной революции в различных отраслях»

Сычёва Людмила Валерьевна

(гр. МЮЗ-12)

Победитель 1-й лиги в номинации
«Проблемы современной юридической науки
и практики»

Тема научной работы
*«Виндикация в системе способов защиты
права собственности»*

Матвеева Виктория Дмитриевна

(гр. У-10)

Победитель 1-й лиги в номинации
«Актуальные проблемы социально-гуманитарных
и управленческих наук»

Тема научной работы
*«Особенности создания условий труда
для сотрудников маркетплейсов»*

Чернявский Ярослав Александрович

(гр. Э-11)

Победитель 2-й лиги в номинации
«Актуальные вопросы экономики и управления
в современном обществе»

Тема научной работы
*«Налично-денежный оборот и перспективы
его развития в отечественной экономике»*

Авакова Алёна Михайловна

(гр. Юс-22)

Победитель 2-й лиги в номинации
«Проблемы современной юридической науки
и практики»

Тема научной работы
*«Проблемные вопросы квалификации
необходимой обороны»*

Бибикова Валерия Витальевна

(гр. М-12)

Победитель 2-й лиги в номинации
«Актуальные проблемы социально-гуманитарных
и управленческих наук»

Тема научной работы
*«Правовые основы и современные механизмы
инициативного бюджетирования в России»*

Манзюк Алина Александровна

(гр. М-12)

Победитель 2-й лиги в номинации
«Актуальные проблемы социально-гуманитарных
и управленческих наук»

Тема научной работы
*«Правовые основы и современные механизмы
инициативного бюджетирования в России»*

Гилина Олеся Михайловна

(гр. СПОЭ-11)

Победитель лиги СПО в номинации
«Актуальные вопросы экономики и управления
в современном обществе»

Тема научной работы
*«Рекомендации по улучшению финансового состояния
ПАО «МЕГАФОН»»*

Баранникова Анна Андреевна

(гр. СПОП-12)

Победитель лиги СПО в номинации «Актуальные вопросы математики для решения прикладных задач»

Тема научной работы

«Применение методов математической статистики для оценки зависимости самочувствия человека от физиологических факторов его организма или внешних метеорологических условий»

Забежайло Анастасия Романовна

(гр. СПОП-11)

Победитель лиги СПО в номинации
«Проблемы современной юридической науки
и практики»
Тема научной работы
*«Особенности организации работы органов
социального обеспечения по вопросу трудоустройства
и профессионального обучения инвалидов»*

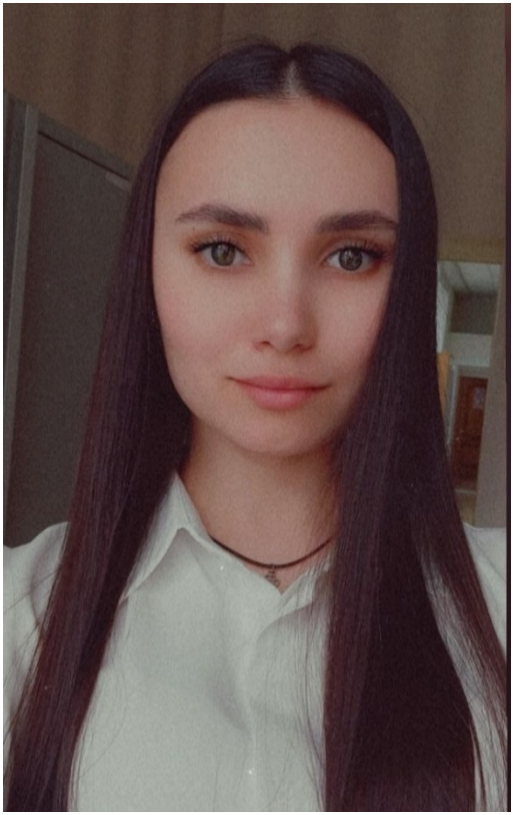

Канюка Карина Николаевна

(гр. МЭ-12)

Призер 1-й лиги (2-е место) в номинации
«Актуальные вопросы экономики и управления
в современном обществе»

Тема научной работы
*«Анализ потребительского кредитования
на примере АО «Россельхозбанк»»*

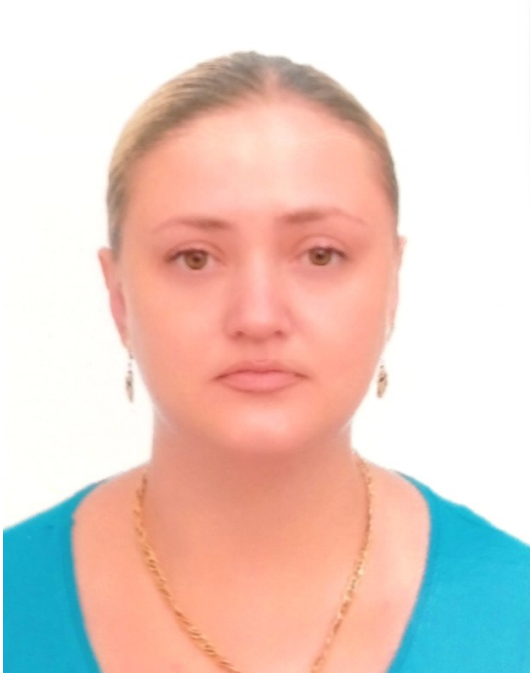

Куликова Светлана Михайловна

(гр. МЮЗ-22)

Призер 1-й лиги (2-е место) в номинации
«Проблемы современной юридической науки
и практики»

Тема научной работы
«Уголовная ответственность за управление транспортным средством в состоянии опьянения лицом, подвергнутым административному наказанию или имеющим судимость: актуальные вопросы правоприменения»

Лашко Алексей Владимирович

(гр. ММОЗ-13а)

Призер 1-й лиги (2-е место) в номинации
«Актуальные вопросы экономики и управления
в современном обществе»

Тема научной работы
*«Анализ внутренней и внешней среды и степени
ее влияния на менеджмент организации
на примере ООО «ПРОДЕКСИС»»*

Стрельцова
Виктория Владимировна

(гр. Эс-22)

Призер 2-й лиги (2-е место) в номинации
«Актуальные вопросы экономики и управления
в современном обществе»

Тема научной работы
«Тенденции развития современного рынка труда»

Гайдаревская Диана Сергеевна

(гр. Ю-12)

Призер 2-й лиги (2-е место) в номинации
«Проблемы современной юридической науки
и практики»

Тема научной работы
«Функции государства: теоретический аспект»

Колесникова Дарья Дмитриевна

(гр. У-11)

Призер 2-й лиги (2-е место) в номинации
«Актуальные проблемы социально-гуманитарных
и управленческих наук»

Тема научной работы
*«Анализ роли личности в системе управления
организацией»*

Хачиян Сабрина Витальевна

(гр. СПОБ-11)

Призер лиги СПО (2-е место) в номинации
«Актуальные вопросы экономики и управления
в современном обществе»

Тема научной работы
«Проблемы внедрения исламского банкинга в систему классических банковских продуктов и услуг в России»

Головатая Ксения Владимировна

(гр. СПОЭ-12)

Призер лиги СПО (2-е место) в номинации
«Актуальные вопросы математики для решения
прикладных задач»

Тема научной работы
*«Применение дифференциальных уравнений
для анализа динамики экономических систем»*

Букатич Александра Александровна

(гр. СПОП-21)

Призер лиги СПО (2-е место) в номинации
«Проблемы современной юридической науки и практики»

Тема научной работы
«Социальный Фонд России – Фонд для людей: сферы деятельности»

Печерская Карина Вячеславовна

(гр. МЭ-12)

Призер 1-й лиги (3-е место) в номинации
«Актуальные вопросы экономики и управления
в современном обществе»

Тема научной работы
«Особенности организации кредитования физических лиц коммерческими банками в современных условиях»

Козлов Евгений Владимирович

(гр. МЮ-23)

Призер 1-й лиги (3-е место) в номинации
«Проблемы современной юридической науки
и практики»

Тема научной работы
*«Уголовная ответственность за уничтожение
или повреждение чужого имущества:
теоретико-правовой анализ»*

Корниенко Юрий Дмитриевич

(гр. МУП-12)

Призер 1-й лиги (3-е место) в номинации
«Актуальные проблемы социально-гуманитарных
и управленческих наук»

Тема научной работы
*«Оценка влияния лояльности персонала
на эффективность деятельности организации
(на примере ООО «Ортомед»)»*

Щербина Александра Николаевна

(гр.ЭОЗС-21)

Призер 2-й лиги (3-е место) в номинации
«Актуальные вопросы экономики и управления
в современном обществе»

Тема научной работы
*«Финансовые взаимоотношения предприятий
с кредитными компаниями»*

Коренева Виктория Олеговна

(гр. Ю-12)

Призер 2-й лиги (3-е место) в номинации
«Проблемы современной юридической науки
и практики»

Тема научной работы
«Контроль и надзор в административном праве»

Николайченко
Даниил Вячеславович

(гр. Ю-12)

Призер 2-й лиги (3-е место) в номинации
«Проблемы современной юридической науки
и практики»

Тема научной работы
«Контроль и надзор в административном праве»

Ямковая Анна Александровна

(гр. М-12)

Призер 2-й лиги (3-е место) в номинации
«Актуальные проблемы социально-гуманитарных
и управленческих наук»

Тема научной работы
*«Влияние средств массовой информации
на социальное взаимодействие»*

Саакян Анжелика Артуровна

(гр. СПОБ-11)

Призер лиги СПО (3-е место) в номинации
«Актуальные вопросы экономики и управления
в современном обществе»

Тема научной работы
*«Методы управления оборотным капиталом
на предприятии»*

Зеленская Полина Сергеевна

(гр. СПОЭС-23)

Призер лиги СПО (3-е место) в номинации
«Актуальные вопросы математики для решения
прикладных задач»

Тема научной работы
*«Использование производной при решении задач
по экономической теории»*

Гречко Анастасия Сергеевна

(гр. СПОП-12)

Призер лиги СПО (3-е место) в номинации
«Проблемы современной юридической науки
и практики»

Тема научной работы
*«Эффективность деятельности социальных
учреждений»*